

川崎町で 癒しカフェ



川崎町で過ごす

癒しの時間 —

KAWASAKI
CAFE GUIDE



ふんわりしたロールケーキ2種(ほうじ茶のあずきクリーム、バナナ)



店名はスヌーピーが登場する漫画にちなんでいる

珪藻土の壁と木の質感あふれる内装は手づくり



「Bセット」。濃厚で深い味わいバイクドチーズケーキとコーヒー「マイルド」

店主から一言

食後にほっとひと息つきたい方、初めての方、遠方の方もドライブがてら気軽に立ち寄ってください。

季節の手づくりケーキとコーヒーで安らぎの時間を
老舗珈琲店で修業した女性店主が営むカフェ。川崎町産の新鮮な卵と国産小麦粉で焼き上げるケーキは、シユークリームとバイクドチーズケーキのほかに日替わりもあり、ほろ苦さとほどよい酸味が調和したコーヒー「マイルド」との相性は抜群です。冬季限定のアップルパイは予約が必要なほどの人気。コイン・ツナ・ベーコンをのせたクリスピータイプのミックスピザもおすすすめ。「仲間が集まれるお店にしたい」と店を開いて約25年、今では常連の憩いの場として親しまれています。

Peanuts Place

ピーナッツプレス

川崎町大字前川字裏丁189-3
TEL.0224-84-2526
13:00~18:30
火曜定休 ※日曜不定休



可愛いピーナッツのロゴと木製の樽が目印

menu

- ミックスピザとコーヒーまたは紅茶セット 1,500円
- Bセット(バイクドチーズケーキとコーヒーまたは紅茶) 650円
※冷たい飲み物は+50円

川崎町で癒しカフェ

- coffee / cake -

CONTENTS

前川エリア

- 3 Peanuts Place
- 4 BLUE COFFEE
- 5 ぱびハウス 川崎店
- 6 茶舗 福ノ葉堂
- 7 しずく茶
- 8 森のピザ工房 ルヴォワール

青根エリア

- 14 青根洋館
- 15 名号 Hygge

小野エリア

- 16 Ono de cafe
- 17 生駒農場

川内エリア

- 9 KURIYA COFFEE ROASTERS
- 10 kawauchi café
- 11 Garden café Sora

今宿エリア

- 18 ラップランド

お土産

- 19 川崎町おすすめのお土産

支倉エリア

- 12 喫茶去ばすこん
- 13 カフェ・マル

※価格は税込です。

表記の価格は取材時点のもので、変更になる場合があります。

発行：2025年9月 お問い合わせ：川崎町地域振興課 TEL.0224-84-2117



リーズナブルな「ピザランチセットA」。具材はツナマヨ&コン

噛みごたえがあるハードパン。ベーコンエビなど種類が豊富



小上がり席は家族連れにも喜ばれる。冬は薪ストーブが活躍



イタリアの石窯で熟練者が香ばしく焼き上げる



店主から一言

障がい者の就労を支援している店です。スタッフは障がい者がメインですがしっかり対応しています。

石窯ピザのランチセットが充実
川崎町唯一のハード系パンも
明るい日差しが入る開放的な店内は、車椅子でも入店可能。高温の石窯で焼き上げるピザ生地は、表面はパリッと、中は柔らかくモチモチした食感で噛むほどに甘い。ピザ3種、パスタ7種から選べるランチセットは、サラダとドリンクと日替わりデザートが付いてお得。国産小麦粉を使って毎朝焼くパンは50種類以上あり、すべて揃う午前11時頃の来店がおすすです。ちなみに、ハード系パンが買えるのは川崎町でココだけ。テラス席はベット連れもOK。

ぱびハウス 川崎店

川崎町大字前川字北原22-9
TEL.0224-85-1656
11:00~16:00(L.O.15:30)
※パンの販売は9:00~
売り切れ次第終了
土・日曜・祝日定休



英国チューダー様式の外観が印象的

menu

- ピザランチ(ABCの3種)・・・1,200円
※チーズ増量+100円
- パスタランチ……………1,100円
- 石窯パスタランチ……………1,300円
- ドリンク各種……………280円



素材の良さが味わえるフィナンシェとしっとりしたスコーン

店主の佐々木克也さん(右)と小田桐祐哉さん(左)

木のぬくもりと温かい照明に心がほぐれる



なめらかで濃厚な味の「バスクチーズケーキ」と「ブルーマーカー」

店主から一言

キッチンカーで仙台市内を回っています。丁寧に面倒をみて淹れるコーヒーを一度味わってください。

森で味わう
自家焙煎コーヒー
非日常に癒されるひととき
琥珀色の木の空間と、縦長窓に映る四季折々の木の風景。ここに店を構えたのは、水源に近く水がおいしいから。高品質の豆をハンドピックして店内にある焙煎機で自家焙煎し、1週間以内ハンドドリップで丁寧に淹れる。産地が明確なシングルオリジンは8種。おすすめの中深煎りの「ブルーマーカー」は軽い飲み口で、コーヒーが苦手な人もおいしく味わえます。毎朝焼く自家製スイーツも見逃せません。

BLUE COFFEE

ブルーコーヒー
川崎町大字前川字手塚山1-363
TEL.0224-87-2881
11:00~18:00
木・金曜定休
※1・2月は土・日・祝日のみ営業



森の中の倉庫をイメージした建物

menu

- ブルーマーカー……………680円
- アジアミルクコーヒー……………780円
- バスクチーズケーキ……………680円
- スコーン、フィナンシェ……………680円
- ホットサンド……………850円



静岡県出身で、
子どもの頃からお
茶を愛飲していた
早川達子さん

周囲を木に囲まれた空間
は居心地が良く、イベント
会場にも使われるそう



濃緑茶、嬉野茶、上煎茶の「飲み比べセット」と「しずく茶最中」



「本日の温かい上煎茶」。飲んだ後に茶葉を食べると、お茶の旨味をより味わえる

店主から一言

青根の森の四季折々の景色を眺めながら、どうぞお気軽に、日本茶でゆっくりくつろいでください。

森の緑に囲まれた心地よい空間が迎えてくれる、週末のみ営業の日本茶カフェ。静岡県、佐賀県から仕入れた旬の茶葉を使用。富士山の水を鉄瓶で沸かし丁寧に淹れる。「飲み比べセット（冷・温）」で新たな味と出会ったという方から「日本茶にこんなに癒されるなんて初めてです」と言われることも。飲み終わった茶葉をおひたしのようにして塩、醤油、プラムのジャムで食べれば2倍楽しめます。全国でも取り扱いが少ないシングルオリジンのほうじ茶も提供しています。

お茶の新しい楽しみ方発見！
森に囲まれた日本茶カフェ

しずく茶

川崎町大字前川字手塚山2-18
TEL.0224-87-8438
土曜 11:00~17:00(L.O.16:30)
日曜 10:00~17:00(L.O.16:30)
月~金曜定休
※平日は完全予約制(2名以上)



青根温泉サバトの森に佇む一軒家

menu

- 飲み比べセット(温・冷)・・・700円
おまかせお菓子付き・・・1,000円
- 静岡風おでん……………700円
- お茶漬け出汁……………700円
- 小豆ラテ(温・冷)……………500円



豆カレーとチキンカレー両方が味わえる「スパイスカレーあいがけ」



地域おこし協力
隊卒業後に移住、
開業した山崎さん
と両親

家族でDIYに取り組んだ
古民家風の店内



自家製あんこと自家製白玉を使った「白玉クリームあんみつ」

店主から一言

お子様カレーなどキッズメニューも用意しています。お子様連れでも気軽にお越しください。

「お花やミルキーな香りなど、品種ごとに香りや味も違うのがお茶の面白さ」と話す店主の山崎香美さん。スパイスカレーやスイーツもお茶と相性抜群です。

川崎紅茶の優しい味と香り
新しいお茶の世界へようこそ

約140年前に親しまれた「川崎茶」を再生し、その美味しさを広めたいとの思いで開いた日本茶カフェ。地元のNPO法人川崎町・学校サポートネットワークと共に「栽培し、自ら栽培を行っている」「和紅茶かわさき」をはじめ、農薬不使用、または有機栽培の日本茶などが並びます。

茶舗 福ノ葉堂

ちゃほ ぶくのはどう
川崎町大字前川字裏丁81-1
TEL.090-8053-1223
木・金・土曜 11:00~17:00
日~水曜定休



お茶屋さんの風情漂う平屋の一軒家

menu

- スパイスカレーあいがけ… 1,300円
- ランチドリンク…………… + 150円
- 白玉クリームあんみつ……………650円
- 和紅茶かわさき……………500円
- ほうじ茶ラテ……………600円

「ラテシェケラート」と季節の果物を添えた濃厚な「チーズケーキ」



コーヒーは栗谷さん、料理は妻の愛さんが担当

空き家をセルフリノベーションした店内



地元の野菜をふんだんに使った「週替わりセットランチ」

店主から一言

好評いただいているブドウの絞り粕で熟成させたリパソコーヒーは、川崎町内のワイナリーの協力で生まれた商品です。

至高のおいしさを求めたスペシャルティコーヒー
 納得した豆だけを仕入れ、数値と理論に徹底的にこだわって焙煎。だからこそ、淹れるたびに洗練されたスペシャルティコーヒーが生まれます。合言葉は「田舎から世界最高峰へ」。全国のコーヒーフェスに出店し、ラボラトリーで焙煎の研究や焙煎機の貸し出し、コーヒー教室を開講するなど、カフェを開業する人を支援。「産地や生産者の努力を伝える仲介役」と話す店主・栗谷将晴さんの思いが伝わる至極の一杯を味わって。

KURIYA COFFEE ROASTERS

クリヤ コーヒー ロースターズ

川崎町大字川内字佐山11-1
 TEL.0224-88-9019
 月・木・金曜 10:00~17:00
 土・日曜 12:00~17:00
 ランチ 土・日・月曜
 12:00~14:00 ※限定6食
 火・水曜定休



物語のプロログのような趣ある外観

menu

- コーヒー各種750円
- 週替わりセットランチ ...1,500円
- ランチコーヒー450円
- ラテシェケラート750円
- チーズケーキ600円

チーズとはちみつがWで主役になる「太陽の生はちみつピザ」



「蔵王のお釜ピザ」をはさみで切るとチーズがとろりと流れ出る



廊下を渡り教室をイメージした食堂へ。テラス席はベトナム同伴OK



オーナーの下山裕司さん。パン職人としての豊富な経験をピザ作りに生かしている

店主から一言

ピザが好きだから、こだわるのは当たり前。お客さんが笑顔になって喜んで帰ってくれるのが一番です！

全国のピザ好きも足を運ぶこだわりの「蔵王のお釜ピザ」
 元ペーカリー職人のオーナーが作るピザは、食材や味はもちろん、添加物を使わないなど一切妥協しない逸品。国産小麦と天然酵母、大島の海塩、蔵王の清水を使って練り上げた生地は、外はカリカリ、中はふんわりとした食感。五色沼をイメージした「蔵王のお釜ピザ」は、全国放送のテレビ番組で紹介されて以来、遠方から食べに訪れる人が絶えません。2番人気は、花がほんのり香る生はちみつとチーズ、生地がそれぞれしつかり堪能できる「太陽の生はちみつピザ」。

森のピザ工房
 ルヴォワール

川崎町大字前川字松葉森山6-5
 TEL.0224-86-4678
 平日 10:00~16:00(L.O.15:30)
 土・日・祝日 10:00~17:00(L.O.16:30)
 ※生地がなくなり次第終了 火曜定休



昭和初期の木造校舎を再現した建物

menu

- 蔵王のお釜ピザ1,857円
- 太陽の生はちみつピザ
 ...S:2,011円/M:2,722円
- しいたけとベーコンピザ
 ...S:1,725円/M:2,504円



フルーツとクリームが添えられた日替わりケーキはコーヒーとセットで

「カフェを開くのが夢だった」と語る藤原美喜子さん



開放的な店内。どの席からも庭の眺めを楽しめる



「キッシュとトマトソースパスタランチ」はドリンクとミニスイーツがセットで付く

店主から一言

ランチはご予約いただくとスムーズに提供できます。どうぞごゆっくりお過ごしください。

おもてなしの心が伝わるランチとお菓子が大満足！
開放的な高い天井や庭と空を眺められる大きな窓、鳥たちの声と可愛いインテリアに癒される一軒家カフェ。ランチは、キッシュとトマトソースパスタ、塩麹漬けた豚ロースのソテー、牛すじスパイスカレーの3種類。おもてなしの気持ちを含めて丁寧に手づくりした料理は、ボリュームも栄養も満点でお得感があり、定期的に通うファンも。広い庭では子どもが遊んだり、愛犬と戯れたりすることができ、野外ステージではミニコンサートも開催されます。

Garden café Sora

ガーデン カフェ ソラ
川崎町大字川内字朴ノ木山1-1
TEL.090-7832-0833
10:30~16:30
水・木曜定休
※定休日でも3名以上は予約可
(11:00~15:00、ランチのみ)



空と緑、草花が迎えてくれるカフェ

menu

- ランチ (3種類) ※サラダ、スープ付き
..... 各1,000円
ドリンク & ミニスイーツ付き...1,300円
- コーヒーまたはソフトドリンク
& ケーキのセット800円

一番人気の「昔ながらのナポリタン」「ふわっふわたまごサンド」など



窓際カウンターがある店内は旧職員室を改装したもの



卵がとろり「エッグトースト」と「いちごミルク」は子どもにも大人気

店長の木皿美生(みお)さん。オーナーは元オリンピック選手の遠藤尚(しょう)さん



店主から一言

ワンちゃんも一緒に店内でご飯が食べられます。愛犬連れはもちろん、ママ友とのランチや貸切イベントも大歓迎です。※愛犬との店内飲食はカートご利用に限ります。

愛犬が喜ぶドッグパーク併設ノスタルジックな廃校カフェ
旧川内小学校の校舎を活用したアーバンスポーツ複合施設「ikutto」に、地域雇用、憩いの場をつくりたいと2022年に開いたカフェ。町内の酒蔵でも使う地下水で淹れた本格ドリッブコーヒーや食感が楽しいコーヒーゼリー、アレンジコーヒーにも個性が光ります。試作を重ねて生まれた食事メニューは、老若男女に愛される味。ワイドな窓やテラス席から、ドッグパークで遊ぶ愛犬を眺めてハッピーな時間を過ごしてみてもいい。

kawauchi café

カワウチ カフェ
川崎町大字川内字天神前257-1
(旧川内小学校)
TEL.0224-87-8727
11:00~17:00(L.O.16:30)
月・金曜定休
※ドッグパークは10:00~



懐かしい学校の雰囲気が漂う建物

menu

- 昔ながらのナポリタン800円
- エッグトースト700円
- ふわっふわたまごサンド... 600円
- 本格コーヒーゼリー600円
- いちごミルク 750円





好きなパスタが選べる
お楽しみプレート「カフェ
マル風トルコライス」

鉄板を使って低温でじっくり焼く、
厚くふっくらした「ホットケーキ」



左から、井形憲太郎代表とご家族、店舗スタッフ

温かみのある店内。テラス席は
ベット連れOK



店主から一言

同じ建物に産直市場と
キャンプ場があるほか、
新たに木育広場、木
のおもちゃの店もできま
した。ぜひ遊びに来て
ください。

自家焙煎コーヒーと
無水カレーが人気の
廃校カフェ

旧支倉小学校の理科室だった場
所で毎日丁寧に焙煎するコーヒー
は煎りたてで香ばしく、10種類か
ら好みで選べます。食事メニュー
は地元で採れた旬野菜を使用。素
材の旨味が溶け込んだ無水チキン
カレーに、パスタ、チキンカツ、
サラダなどを盛り合わせた大人の
お子様ランチ「カフェ・マル風ト
ルコライス」が人気。高台からの
景色を眺めて美味しい食事とコー
ヒーを味わえば、気持ちが悪く
なるはずですよ。

カフェ・マル

川崎町大字支倉字塩沢9
(イーレ!はせくら王国)
TEL.0224-51-9131
月～金、日曜 10:00～18:00
土曜 10:00～21:00(L.O.20:00)
火曜定休
※火曜が祝日の場合は翌日休



旧支倉小学校校舎を再生利用した可
愛い建物

menu

- カフェ・マル風トルコライス… 1,630円
- 特製チキンカレー…………… 900円
- ホットケーキ…………… 830円
- マルブレンド…………… S: 500円



「伊達ブラックふれんど」。タイミングがよければ焼き菓子が付くことも



「自分の好みに
合わせた店です」
と笑うオーナーの
鹿野和昭さん

木のカウンターや椅子は
オーナーの手づくり



ひじきときんぴらとチーズの相性が絶妙な「ピザトーストセット」

店主から一言

車やバイク、プラモデル、
音楽がお好きな方、ぜ
ひ来てください。趣味
の話で盛り上がりた
いですね!

支倉台の住宅地に付む自宅兼カ
フェに入ると、オーナーの多彩な
趣味やこだわりが詰まった空間が
広がります。「豆の甘味、旨味、苦
み、渋みを良いバランスで引き出
すよう丁寧に淹れるコーヒーは、
300円」とリーズナブル。冷蔵
庫で16時間、常温で4時間発酵さ
せて焼く自家製パンは、甘くてふ
わふわ。アレルギーへ配慮し、油
や卵、バターを使わない焼き菓子
を提供するほか、子どもも読める
よう平仮名で書かれたメニューに
も「お客さま思い」が現れています。

オーナーの趣味とこだわりが詰まった
小さく温かいカフェ

喫茶去ばすこん

川崎町支倉台1-19-14
TEL.090-2980-1905
9:00～16:00
不定休



草木や菜園、自作の看板にほっこり

menu

- らんち(2日前予約)…… 700円
らんちコーヒー付き…… 800円
- 伊達ブラックふれんど… 300円
- あいすこーヒー…………… 350円
- はに〜かふえ…………… 350円



「ポモドーロ」に蔵王モツァオのモツアレチーズをのせて

併設の貸切温泉
(日帰り入浴1人500円)



大正～昭和にタイムスリップ
したような雰囲気



蔵王食工房 アトリエデリスの「ブリュー」と「ブレンドコーヒー」

店主から一言

貸切温泉に入って、食事をし、ゆっくり体を心を休めてください。昼間もアルコールが飲めますよ。

食OK。
め、さまざまな陶器を見て選ぶ楽しみも。屋外の席は愛犬連れで飲める「kijiri」の作品をはじめ、光ります。川崎町にアトリエがある「kijiri」の作品をはじめ、大正〜昭和初期のレトロな雰囲気は、大人には懐かし、若い人には新鮮に映るかも。敷地内には湯神社と源泉があり、源泉かけ流しの貸切温泉で日帰り入浴が可能です。食材の組み合わせや盛り付け、厳選したスイーツにも店主のセンスが光ります。川崎町にアトリエがある「kijiri」の作品をはじめ、大正〜昭和初期のレトロな雰囲気は、大人には懐かし、若い人には新鮮に映るかも。敷地内には湯神社と源泉があり、源泉かけ流しの貸切温泉で日帰り入浴が可能です。食材の組み合わせや盛り付け、厳選したスイーツにも店主のセンスが光ります。

名号 Hygge

みょうごう ヒュッグ
川崎町青根温泉4-4
TEL.0224-86-4553
木・金・土曜 11:00~19:00
日曜 11:00~17:00
月・火・水曜定休



名旅館の歴史と面影を伝える建物

menu

- ブレンドコーヒー500円
- ポモドーロ850円
- きのことコナツのカレー850円
- ツナと大根おろしの和風パスタ850円

明るい接客でもてなす
我妻希子(まりこ)さん



黒く輝く床には建築当時の
材料が使われている



大自然が育んだおいしい水で作ったかき氷にアイスのをせて



北海道産生クリーム100%の「プレミアムバニラ(400円)」と「巨峰(350円)」のソフトクリーム

店主から一言

館内には観光案内所、古賀政男記念館(入場無料)もあるので、ぜひお立ち寄りください。

温泉の後のティータイムは明治建築のレトロな洋館で
公衆浴場「じゃっぱの湯」の向かいにある洒落た洋館は、明治時代に建てられた宣教師宅を東北学院大学が川崎町に寄贈し、仙台市から移築・復元したもの。映画のワンシーンを思わせる優雅な内装のカフェは、窓から仙台港や太平洋が遠望できます。人気メニューはなめらかな食感のソフトクリーム。バニラ、チョコ、抹茶、巨峰など、どのフレーバーも風味豊かで後味はすっきり。青根の湯に浸かったあとは、冷たいスイーツでリフレッシュするのもおすすめです。

青根洋館

川崎町青根温泉10-1
TEL.0224-85-3122
10:00~16:00(15:00L.O.)
無休 ※12月29日~1月3日は休み



かわさきあそび>青根洋館



名旅館の歴史と面影を伝える建物

menu

- ソフトクリーム...プレミアム 400円
レギュラー 350円
- かき氷&ソフト500円
- レギュラーコーヒー400円
- アイスコーヒー450円

濃厚でしっかり
メロンを味わえる
「メロンソフト」



「いつでも旬が
楽しめます」と
吉田ひよりさん

テイクアウトは
奥のキッチン
コーナーで注文



さくらんぼたっぷり!6月の「さくらんぼパフェ」



川崎町産の卵を使用した「背徳感のチーズ&ハンバーグエッグ
サンド」と「ツネナガシェイク」



一点ものの器で
味わうコーヒー

リラックスできる明るい
店内。ペット同伴可の
テラス席も



「和風しょうゆきのご pasta と季節のサラダセット」。サラダには自家栽培した
野菜を使う

店主から一言

周辺の大型公園やドッグパークなどにお出かけの際は、帰りに寄って買い物やパフェなどを楽しんでくださいね!

旬のフルーツがモリモリ「映えるパフェ」で話題

農場から始まり、約30年の露店を経て2018年に今の店舗に生まれ変わった生駒農場。「イケてる八百屋」をテーマに、旬の新鮮な野菜や果物の販売のほか、インスタ映えするパフェやソフトクリームが若い世代にも好評。テイクアウトの一番人気は、ボリューム満点でお手頃価格の「八百屋の本気パフェ」。旬のフルーツ数種をおもてなしの心で惜しみなく使用しています。訪れるたび旬のフルーツや野菜、スイーツにワクワクするお店です。

店主から一言

お子さまからお年寄りまでが楽しめるメニューを用意。全品テイクアウトできるのでドライブのお供にどうぞ。

幅広い世代が喜ぶメニューで川崎町を盛り上げるカフェ

地元・川崎町を盛り上げたいと開いたカフェ。支倉常長にちなんだ「TSUNENAGA」と町花をイメージした「Syakku nage」のオリジナルブレンド2種類と、本格派のシングルオリジンが3種類。一杯ずつ丁寧に抽出したエスプレッソと濃厚ソフトクリームをブレンドした「ツネナガシェイク」は苦みと甘みのバランスが絶妙です。白砂糖やマーガリンを使わない焼き菓子など、健康へのこだわりも伝わります。

生駒農場

川崎町大字小野字弁天29-1
TEL.0224-87-6623
9:00~17:00
テイクアウトは10:00~16:00
火・水曜はテイクアウトのみ休み
※冬期(12月中旬~2月末ごろ)休業



屋根付きのイトインスペースも設置

menu

- メロンソフト.....800円
- 本気パフェ.....1,000円
- フルーツポインタ.....880円
- おさつチップス(土・日限定)....600円

Ono de cafe

オノデカフェ
川崎町大字小野字湯田36-1
10:00~17:00(L.O.16:30)
月曜定休、不定休



国道286号沿いにある黒壁のモダンな外観

menu

- 和風醤油きのご pasta と季節のサラダセット.....1,220円
- 背徳感のチーズ&ハンバーグエッグサンド.....1,380円
- ツネナガシェイク.....850円

お土産

川崎町おすすめのお土産

ショ
初コラータ 5個入り 800円(税込)



川崎町出身の偉人・支倉常長が慶長遣欧使節団としてスペインに渡った際、日本人として初めてチョコレートを食べたそう。この話にちなんでつくられた、スペイン産のチョコを使用した焼き菓子。



【購入できる場所】

川崎町観光協会(川崎町大字川内字北川原山238-7(みやぎ川崎SPRING内))
TEL.0224-84-6681 / 9:00~18:00 / 月曜定休
※国営みちのく社の湖畔公園でも販売

焼きチョコレート 6個入り 1,540円(税込)

(チョコえもん川崎町限定シベールコラボパッケージ)



ベルギー産チョコレートと生クリームを使って焼いた上品な甘さのカップケーキ。町の観光PRキャラクター「チョコえもん」が描かれたパッケージは川崎町限定で、お土産にぴったり。



【購入できる場所】

シベールファクトリーテラス(川崎町大字支倉字滝ノ原45-1)
TEL.0224-82-8066 / 10:00~17:00(休業時間12:00~13:00) / 不定休

支倉常長

川崎町は支倉一族のふるさとで、常長が幼少期を過ごした地。町内に史跡や文化財も多く残る。

チョコえもん

川崎町のPRキャラクターとしてイベントや情報発信など大活躍！好物はチョコレート。



ワインで蒸したキノコと季節の山菜が豊富な「山賊カレー」

ログハウスの製作とカフェオーナーという二足のわらじを履く高橋孝幸さん



木特有のぬくもりが魅力的な店内

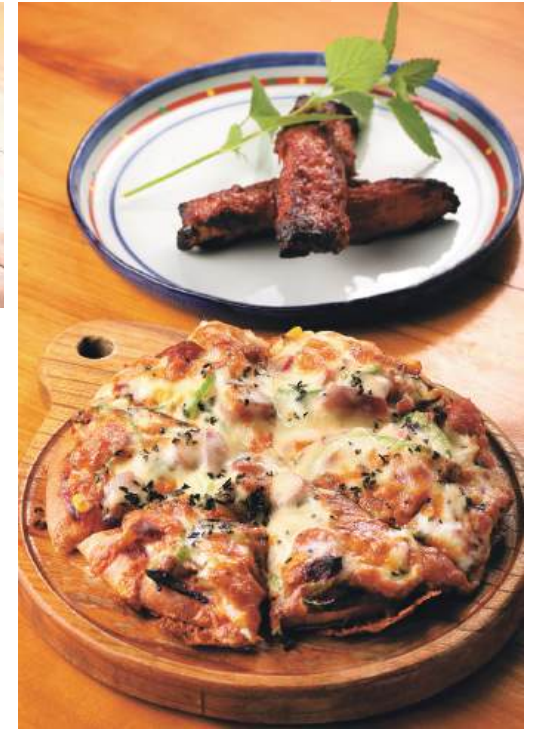

チーズたっぷりの「LAP風ピザ」と焼き色が食欲をそそるスペアリブ

店主から一言

コーヒーを楽しみたい方、食事がしたい方、ひと休みしたい方、愛犬連れの方(テラスのみ)、お気軽にどうぞ。

自然に囲まれた手づくりログハウス
丹精込めた山賊カレーに舌鼓

自然ゆたかな環境とアットホームな雰囲気、オーナーの奥さまお手製の料理が、常連やツーリング客に愛され39年目。お洒落で大きなログハウスはオーナーの手づくり。窓から木々を眺め、渓流の音に耳を澄ませば、気分はリゾート。イチオシメニューは、13種のスパイスを使い、時季の山菜とキノコ、新鮮な野菜を添えた「山賊カレー」で、奥が深い複雑な味わいがクセになると評判です。

ラップランド

川崎町大字今宿字焼橋沢山1
TEL.0224-84-4843
11:30~19:00(L.O.18:30)
火曜定休(火曜祝日の場合営業)
不定休あり



緑に囲まれた三角屋根のログハウス

menu

- 山賊カレー……………1,200円
- LAP風ピザ……………1,200円
- 山の幸ナポリタン……1,100円
- 自家製スペアリブ……950円

※食事の方は+300円でコーヒー付き

