

川崎町 温泉地ガイド



ノスタルジックに
出会う旅

歴史、自然、食、癒し…

温泉地おすすめスポット

味わい深い温泉宿

湯元 不忘閣
山景の宿 流辿
観山聴月
お宿 はなぶさ
一棟温泉宿 星月
ひとひかり
不忘館 岡崎旅館
峩々温泉

新たな宿泊体験

アオネ×マトカ
Tロッジ青根
Tロッジ青根2 ビッグフット
Nキャビン青根
HANABUSA DOGlamping

ノスタルジックな街並みに誘われて

青根温泉の旅物語

てくてく歩いて、お湯に浸かって、
体いっぱいを感じるのは、
開湯490余年の歴史と日常を忘れる心地よさ。
のんびりした時の流れに、自然と心が開放される。

おすすめスポット

歴史

昭和の名曲「影を慕いて」発祥の地・青根温泉。

昭和3年、青年・古賀政男がここに滞在し、
その時の体験をもとに名曲が生まれたのです。



レトロな
たたずまいが目を引く
街歩きの定番スポット

大正ロマンの香りを残す青根温泉のシンボル。明治末期に宣教師の住宅として建てられた洋館を、昭和34年に仙台市内から移築。現在は、青根の歴史を伝える資料室として親しまれています。1階は、洋館の雰囲気を満喫しながらひと休みできる喫茶室。階段を上った2階は、国民栄誉賞を受賞した昭和の名作曲家、古賀政男の資料館になっています。入館は無料なので、休憩を兼ねて気軽に立ち寄って、ノスタルジックな気分になってみては。

照明などの
調度品にも注目!

青根洋館(古賀政男資料館)

宮城県柴田郡川崎町青根温泉10-1
Tel: 0224-85-3122
営業時間: 10:00~17:00 (11~3月は16:00まで)
喫茶営業: 10:00~16:00 (L.O15:30)
11~3月は~15:30 (L.O15:00)
定休日: 年末年始(12月29日~1月3日)



クラシカルな御殿棟に 伊達家の由緒と文人の面影を訪ねる

歴代伊達家藩主の湯治場であった温泉宿「不忘閣」。敷地内にある『青根御殿』は、国の登録有形文化財にも指定されている資料室です。中には、伊達家ゆかりの貴重な品々や、川端康成、与謝野晶子といった文人の資料が展示されています。

青根御殿不忘閣(資料室)

宮城県柴田郡川崎町青根温泉1-1
Tel: 0224-87-2011
※青根御殿は宿泊客のみ見学可能

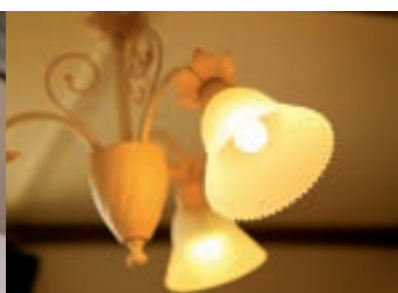

おすすめスポット

自然

春夏秋冬、青根はいつでも美しい



自然のパワーと美しさに心を癒されてのんびりお散歩

日本を代表する作曲家、古賀政男が、若き日に自殺を思いとどまったという森。現在は公園として整備され、名曲「影を慕いて」を生んだ豊かな自然を心ゆくまで満喫できます。メロディが流れる古賀政男歌碑も見どころ。



青根自然の森公園

宮城県柴田郡川崎町前川沼ノ平山
(11月～4月下旬通行不可)
Tel:0224-84-2117(川崎町役場地域振興課)

雄大な景観、自然のいとなみを自分の足で踏みしめよう

青根温泉から峩々温泉への県道を約3km進み、坂道の登山道を500mほど入った所にある岩山が「物見岩」。蔵王エコライン・滝見台とは逆の北側の峰にあたり、紅葉で知られる蔵王・濁川溪谷の雄大な景観が楽しめます。



物見岩

青根温泉から県道225号・約3km
(11月～4月下旬通行不可)
Tel:0224-84-6681(川崎町観光協会)



南北に連なる蔵王連峰の北の峰々を一望するビューポイント

物見岩を降り、さらに峩々温泉へと向かうと、今度は北蔵王の峰々を望む「紅葉台」に至ります。ここは、北蔵王の峰々が望め、その名の通り見事な紅葉を堪能できる場所。意外に知られていない北蔵王の絶景ビューポイントです。



紅葉台

青根温泉から県道225号・約4km (11月～4月下旬通行不可)
Tel:0224-84-6681(川崎町観光協会)

幻想的な光があたりを彩る青根の初夏の風物詩

6月下旬から7月上旬にかけて、青根温泉にはホテルを目標にたくさんの観光客が訪れます。沢沿いの遊歩道を歩いていると、幻想的なホテルの光があちらこちらに。青根名物のロマンチックな夜の散歩を楽しんで。

ほたるの森
宮城県柴田郡川崎町青根温泉12
Tel:0224-87-2611(流迪)

感激!
天然の
イルミネーション



おすすめスポット

癒し

心も体もほぐしてくれる和みの湯

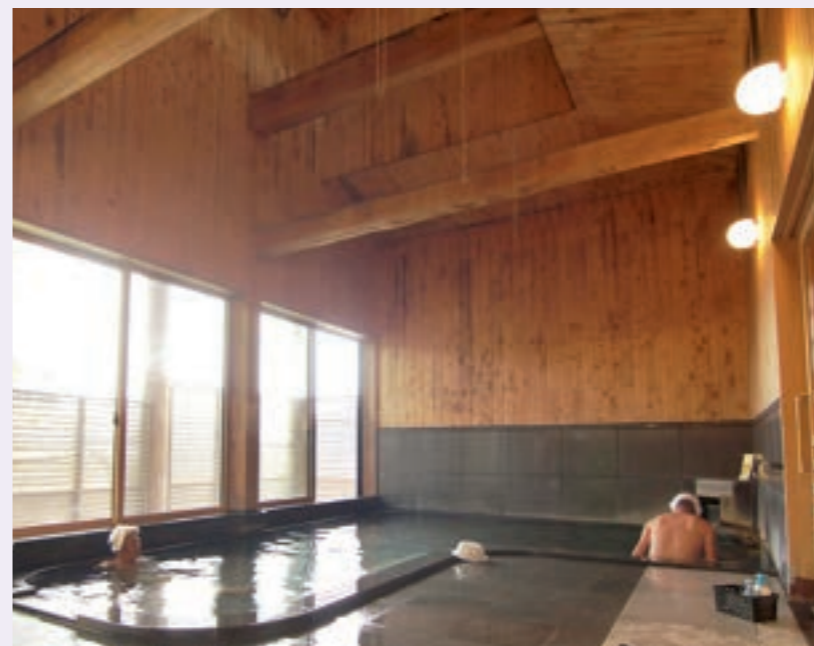

地元住民との交流も楽しい美肌の湯を湛える公衆浴場

「じゃっぼ」とは方言で「お風呂」の意味。2006年のオープン以来、地域住民の交流の場として、観光客の湯めぐりスポットとして人気の公衆浴場です。建物には川崎町産の木材を使用。天然温泉100%の湯は、美人の湯として女性に評判です。



じゃっぼの湯

宮城県柴田郡川崎町青根温泉9-1
Tel:0224-87-2188
営業時間:6:30～21:30(受付終了21:00)
12月から3月は7:30～21:00(最終受付20:30)
入浴料金:大人(中学生以上)400円、子ども(小学生)200円、未就学児は無料
休憩所利用:4～10月 10:00～16:00、11～3月 9:30～15:30
利用料金:大人800円(入浴料込)、子ども400円(入浴料込)、未就学児は無料
<https://japonoyu.jp>



心地よさに
時間を忘れよう

青根散策の足を休める源泉の違う2ヶ所の足湯

青根温泉街にある2つの足湯「駐車場の湯」と「朝日の湯」で、歩き疲れた足をリフレッシュ。景色やおしゃべりを楽しみながら湯に浸かっていると、全身がじんわりぽかぽかに。それぞれ源泉が違うので、はしごするのがおすすめです。



駐車場の湯



朝日の湯



駐車場の湯 朝日の湯

宮城県柴田郡川崎町青根温泉
Tel:0224-87-2188(じゃっぼの湯)

おすすめスポット

食

「おいしい」も旅の思い出



お店の
雰囲気もポイント!



週末に“ツウ”が通う 隠れ家的そば屋

国道457沿いにあり、周りの自然に溶け込むようなナチュラルテイストのお店。そば好きが高じて店を出したという店主が自ら東北中を食べ歩き、厳選したそば粉で打ち上げるそばの味は抜群。「そばガレット」など、ここならではのメニューも味わってみたい。



十割そば ゆっくり
宮城県柴田郡川崎町前川字松葉森山1 Tel:090-7065-4580
営業時間:11:00~14:00(土日祝のみ完全予約営業。前日までにお電話ください) 定休日:月~金と冬期休業



廃校を利用していた旧店舗の雰囲気を引き継ぎ「学校のような長い廊下を作ってほしい」とリクエストしたこだわりの内装。

たっぷりチーズがあふれ出す 「お釜ピザ」が全国的に有名

TV放映で全国的に有名な「お釜ピザ」の店。小麦にこだわった生地、トッピングには蔵王チーズや自家製ベーコンをたっぷり使用し、行列ができる美味しさです。旧店舗向かいにイメージはそのままに新装オープンしました!

森のピザ工房ルヴォワール
宮城県柴田郡川崎町前川字松葉森山6-5
Tel:0224-86-4678
営業時間:10:00~16:00(土日祝~17:00)
定休日:火曜(祝日の場合は営業、翌日休)



「お釜ピザ」と並ぶもう一つの名物「太陽の生はちみつピザ」で使われるはちみつは店頭販売もされている。

青根の森で味わう 自家焙煎コーヒー&スイーツ

東京でロースター(焙煎職人)の修行を積んだマスターが営む小さなカフェ。香り豊かな「ブルーマーカー」をはじめ、自家焙煎によるコーヒーが堪能できます。一緒に、マスター手作りのスコーンやスイーツもどうぞ。



BLUE COFFEE
宮城県柴田郡川崎町前川字松葉森山1-197
Tel:0224-87-2881
営業時間:11:00~18:00
定休日:木曜・金曜(祝日の場合は営業、翌日休)



厳選した香りそばを 職人技で 味わい深い一品に

川崎町はそばの栽培も盛んで、「川崎そば」は町の名物です。「川音亭」では石臼挽きの優良そば粉と天然水で手打ちした十割そばを提供。香りが高く、のど越しも抜群です。また独自の仕込みで作った「寒ざらしそば」が年中味わえるのも魅力。



川音亭
宮城県柴田郡川崎町前川字六方山29-1
Tel:0224-87-2903
営業時間:11:00~16:00(そばがなくなり次第終了)
定休日:不定休



蔵王の風を感じに。

山歩きを楽しもう!

川崎町は町域の約8割が森に包まれた“山のまち”。西に蔵王連峰がそびえ立ち、笹谷峠をはさむ一帯は「北蔵王」と呼ばれ、北から神室岳(仙台神室・山形神室)、雁戸山、南雁戸山、刈田岳、不志山と、山形県境に接し急な峰々が続いています。初心者から上級者まで楽しめる変化にとんだ登山コースが充実。季節の草花を楽しみながら、さわやかな山の空気と温泉でリフレッシュを。



蔵王連峰が全部見渡せる川崎町

蔵王登山コースMAP



北蔵王の夏山開きは、毎年5月中～下旬です。



登山道(初級)
登山道(中級)
登山道(立入り自主規制中)
登山道(県外)

○ 起点(時間)
 ↑ 避難小屋

蔵王連峰の登山を安全に楽しませよう



コースの要所に設置された案内看板。左下のポストに登山届を出します。

無理のない登山計画

年齢や体力、経験等を考慮した登山行程や装備品等を検討して安全な登山計画をたてましょう。

複数登山の励行

単独での登山は、救助要請が遅れたり、登山ルート判断ミスなどを招くなど遭難のリスクが高くなります。登山はなるべく複数で行いましょう。

登山届の確実な提出と家族等への事前連絡

- 登山届は、万が一遭難した場合の捜索救助活動の重要な手掛かりとなるほか、作成過程で登山計画、携行装備、食料等を検討することができます。
- 家族や友人等にも目的地や入・下山予定時刻を知らせておきましょう。

※「登山届」はメールでも提出できます⇒



万が一に備えた「装備」と「非常食」の携行

- 防寒具、雨衣、ライト、地図、コンパス、携帯電話、非常食等を携行しましょう。
- 気象や登山環境に適した性能を有し、かつ季節によって目立つ色のウェアを選定しましょう。

早めの中止・下山の判断

天候の急変や体調不良等を少しでも感じたら、無理に登山を継続せず、早めに引き返しましょう。

(宮城県ホームページの「宮城県内山岳情報」より)



毎年5月下旬、北蔵王の夏山登山が始まります。



蔵王のシンボル「御釜」。

登山・ハイキングの前の準備とルール

- 普段から体力づくりをする。
- 地図の見方とコンパスを使い現在地を確認する方法を学ぶ。
- 時間に余裕をもたせたスケジュール組みを。
- 給水ガイド(体重×行動時間×5cc)を目安に水分を携行する。
- 天気予報を確認し、急変したら登山を中止して下山する。
- 初心者同士でなく必ず経験者と行く。
- なるべく単独行動はしない。
- 登山口の箱に「登山届」(日程・予定ルート・人数)を残す。
- 必ず登山ルート歩き、転倒防止のため両手を空ける。沢つたいに歩くのは危険。
- トイレは済ませておくか、携帯式を持参。
- 高山植物を守る。
- ごみは必ず持ち帰る。

歩き方の注意

- 注意1** 軸足に体重を残し、前に出した足で安全を確認した後に体重移動する。「大きい石でも不安定なことがあるし、枯葉に隠れて滑りやすい所もあります」
- 注意2** ゆっくり歩き、決して走らない。「必ず片方の足が地面に着いているように!」

歩き方も大事ですよ!



蔵王の登山ルートマップもあります。お問合せは「川崎町観光協会」TEL:0224-84-6681まで



すべてが温かい
ノスタルジックな
温泉宿

湯元 不忘閣

Yumoto Fubokaku

青根温泉エリア

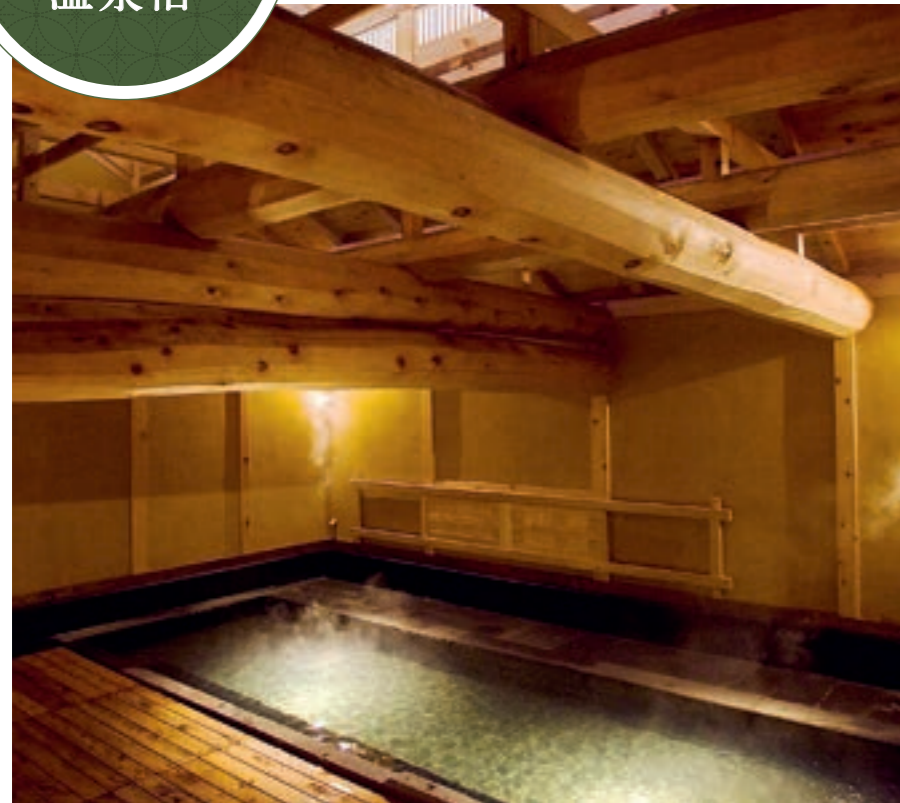

山景の宿 流迪

Sankei no yado Ryusen

青根温泉エリア



伊達政宗公も訪れた名湯は 490年を経ても感動そのまま

かつて、伊達政宗公が訪れた際、「この地忘れまじ」という思いで「不忘」と名付けた温泉宿。歴代の伊達家藩主や、名だたる文人たちが足を運んだ名湯とあって、そこかしこに格式と歴史を感じることができます。館内には、土蔵内に造られた蔵湯や、美しい木造建築と石風呂の調和が見事な大湯など、6つのお風呂を完備。客室は、和の情緒を感じさせる温かい雰囲気です。また、本館をはじめ、離れ、門、蔵といった計7棟が国指定の登録有形文化財。その中の1つ、「青根御殿」は資料室となっており、宿泊者に限り女将の案内で見学することができます。

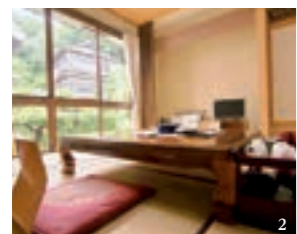

1. 地場食材を盛り込んだ懐石料理は、慈味に富んだ逸品揃い。キジを使った「政宗鍋」や「しし鍋」「鹿鍋」など季節の鍋が楽しめます。2. 静寂に包まれ、心からくつろげる純和風の客室。3. 趣の異なる湯をめぐり、日頃の疲れを癒して。

湯元 不忘閣

ゆもと ふぼうかく



ONSEN MEMO
泉質/単純温泉
(低張性弱アルカリ性泉)
効能/神経痛・リュウマチ、痔、
病後回復、ストレス解消、
運動機能障害 他

宮城県柴田郡川崎町青根温泉1-1
Tel:0224-87-2011

- チェックイン15:00～、チェックアウト～10:00
- 浴場/大浴場・大湯・蔵湯・露天・支之輔の湯、御殿湯、新湯(男女時間交代制・貸切制)
- 施設/和室14室、青根御殿(所定時間ご案内)、喫茶室・金泉堂
- 料金/大人お一人様1泊2食付14,850円～(税込) ※2名以上一室利用の場合

当館の「蔵湯」にはお客様への「想い」に応える、心癒す静かな時間があります。青根温泉の歴史を受け継ぐ「大湯」もぜひお試しください。

湯元不忘閣
佐藤 秀信さん



おもてなしの心が詰まった 女性が喜ぶくつろぎの宿

雄大な山々を眺めながら堪能できる青根の湯、旬の素材をふんだんに使い美しく仕立てた会席料理、季節の花などで彩った館内など、「思手成し」の心を大切に、観光客を温かく迎えてくれる湯宿。自慢の温泉は標高530mの湯元から湧く源泉掛け流しで、広々とした大浴場からは朝日を望むこともできます。充実したアメニティや選べる浴衣、日帰り入浴でも利用できるパウダールームと、女性が喜ぶサービスもたくさん!デザイン性にこだわった和モダンの部屋も3室あり、こちらも女性を中心に好評です。日帰り入浴は食事付で充実プラン。



1. 料理長が腕をふるう会席料理には、宮城県の食材A5仙台牛や、蔵王美濃マスなど地元食材が満載。2. 心置きなくのんびりと過ごせる客室。窓の外には山々の素晴らしい景色が広がります。3. 湯冷めしにくく美肌効果も期待できる温泉。

山景の宿 流迪

さんけいのやどりゅうせん



ONSEN MEMO
泉質/単純温泉
(低張性弱アルカリ性高温泉)
効能/神経・筋内・関節痛、
慢性消化器病、眼病、
冷え性 他

宮城県柴田郡川崎町青根温泉17-2
Tel:0224-87-2611

- チェックイン15:00～、チェックアウト～10:00
- 浴場/大浴場(内湯・男女各1)、露天風呂(男女各1)、貸切風呂1 ※貸切露天風呂は宿泊のお客様は無料。日帰り利用のお客様は入浴料プラス2,200円で利用可能(50分間、要予約)
- 施設/和室16室、お土産処、レストラン、パウダールーム、宴会場(2)、展望台
- 料金/1泊2食付:平日1名様13,000円～ 日帰り入浴:お食事、個室休憩、入浴セットで1名様5,000円～ (立ち寄り湯 大人1名800円、お子様1名400円)

お料理にも空間にも「青根の四季の美しさ」が感じられる思手成し、そして各地の美酒と憩いのひとときをご用意してお迎えいたします。

山景の宿 流迪
鈴木 久美さん



観山聴月

Kanzan chogetsu

青根温泉エリア



お宿 はなぶさ

Oyado Hanabusa

青根温泉エリア



ラグジュアリーな空間で おもてなし日本一を体感

誰もいないプライベートな時間を彩る満天の星空、四季の花々、小鳥の賛歌。行き届いたホスピタリティが評判で、「第一回全国旅館甲子園」では見事日本一に輝いた観山聴月。すべて趣の異なる広々とした和洋室には源泉かけ流しの半露天風呂があり、ゆったりと湯船に浸かりながら、絶景のパノラマを独り占めできます。お楽しみの食事は、個室ダイニングで「思手成し」料理。厳選した旬の食材で一期一会の味覚を引き出す料理長こだわりの味の饗宴を堪能できます。アメニティの豊富さ、上質なサービスとともに、ラグジュアリーなひと時をどうぞ。



1.新鮮な食材を和の仕立てで。チェックイン時に料理2品を選ぶことができるのもうれしい。2.ラウンジにはフリードリンクあり!生ビールも。3.間接照明の演出で心身ともにつるげる。



観山聴月
かんざんちょうげつ



ONSEN MEMO
泉質/単純温泉
(低張性弱アルカリ性高温泉)
効能/神経・筋肉・関節痛、慢性消化器病、眼病、冷え性 他

宮城県柴田郡川崎町青根温泉17-1
Tel:0224-87-2617

- チェックイン14:00～、チェックアウト～11:00
- 浴場/大浴場、露天風呂は流しに同じ。各室に半露天風呂付
- 施設/和洋室7室、ラウンジ、食事処「青根ダイニング」
- 宿泊料金/1泊2食付 平日1名様30,750円～

ウェルカムドリンクから始まる心からの思手成しと、四季折々の自然と調和した佇まいの中、特別なひと時をお過ごしいただけます。

観山聴月 女将
原 華織さん



露天風呂から花房山を望む オールインクルーシブの湯宿

青根温泉郷のシンボル、花房山が一望できるロケーションにあり、和モダンな空間でくつろぎの時間が過ごせる温泉宿。宿泊料金に飲み物代が含まれており、チェックインからチェックアウトまでフリードリンクが楽しめるオールインクルーシブ制。もちろんアルコール類も飲み放題です。また、シェフこだわりの料理は宿泊者からの評判も高く、季節の食材を生かした逸品が堪能できます。さらに、3タイプある客室はすべてベッド仕様。スタッフの入室が少ないため、ゆっくりと滞在が可能です。花房山を見ながら入る露天風呂で、至福のひとときを過ごして。



1.メイン料理が選べるハーフビュッフェに24時間飲み放題のフリードリンク。2.3.2023年9月には新たにサウナが設置。男性用にはロウリュウができるドライサウナ、女性用には保湿効果のあるミストサウナ。



お宿 はなぶさ
おやど はなぶさ



ONSEN MEMO
泉質/単純温泉
(低張性弱アルカリ性高温泉)
効能/神経・筋肉・関節痛、慢性消化器病、眼病、冷え性 他

宮城県柴田郡川崎町青根温泉7-5
Tel:0224-87-2411

- チェックイン14:00～ チェックアウト10:00
- 定休日/なし
- 宿泊料金/1泊2食付 平日1名様19,860円～
- 日帰りの有無/あり(限定日のみ)
- 駐車場/あり(20台)
- 露天風呂/男女各1つ
- ラウンジ/マッサージチェア2台あり。フリードリンク(アルコール含む)

花房山の麓にあり、四季の移ろいを肌で感じられる宿です。ラウンジには、アルコールを含むドリンク類とおつまみを用意しています。露天風呂で四季の自然を満喫した後は、くつろぎの時間をお過ごしください。

お宿 はなぶさ 総支配人 原 華織さん



❀ 一棟温泉宿 星月 ❀

Ittou-Onsenyado Seigetsu

青根温泉エリア

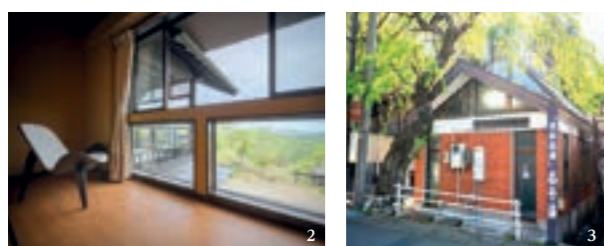
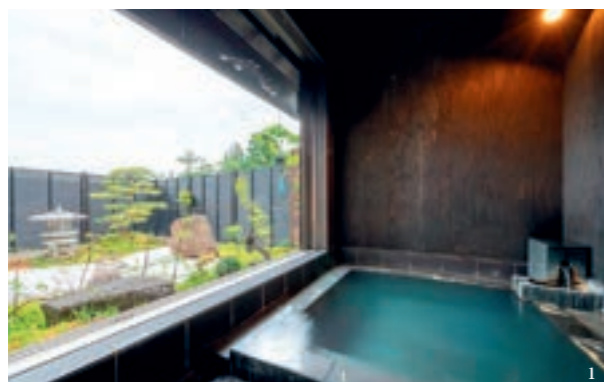

1.いつでもたっぷりとした温泉が一人占めできる。2.青根の山々を見晴らす清々しいロケーションが魅力。3.鍵は暗証番号形式で予約時に通知される。

そぎ落とされたシンプルな空間に
心癒す、特別な時間が流れる

都会の喧騒から離れ、豊かな青根の森の美しい四季を感じながら、自分たちだけの時間を過ごす。大地に抱かれた滔々と流れる良質な温泉に浸れば、心はいつしかほぐれて、湯の音、風の音はもとより月や星たちのきらめく音さえもが届いてきそうなほどです。——ただ一組様のためだけの一棟温泉・星月なら、この地でしか味わえない、いつまでも記憶に残る滞在ができるはず。大切な人と過ごす大切な時間、ここにしかない「特別な時間」が流れています。

ほか、閉鎖していた共同浴場「名号湯」を星月がリニューアル。予約制・完全貸し切りで温泉を楽しめます。詳しくは星月のHPからご確認ください。

一棟温泉宿 星月

いっとうおんせんやど せいげつ



ONSEN MEMO

泉質／単純温泉
(低張性中性高温泉)
効能／関節リウマチ、関節症、
腰痛、神経痛、
自律神経不安定症、
不眠症 他

宮城県柴田郡川崎町青根温泉2-1
Tel:090-6009-0762

- 浴場／貸切露天風呂
- 施設／寢室1、和洋室1、和室、書斎コーナーほか
- 宿泊料金／31,000円～(税込)
- Facebook

<https://m.facebook.com/aoneonsenseigetsu/>
※名号湯の予約はWEBサイト「じゃらん」内
「青根温泉 一棟温泉宿 星月・ひとひかり」からご確認ください。

築100年(大正6年建築)を超えて守り創りをコンセプトにリノベーションしました。足の裏で感じる温もり・床のきしむ音・静寂の中流れる自然の音。"今に宿る昔"を体感くださいませ。

一棟温泉宿 星月
原 太一郎さん

❀ ひとひかり ❀

Hitohikari

青根温泉エリア

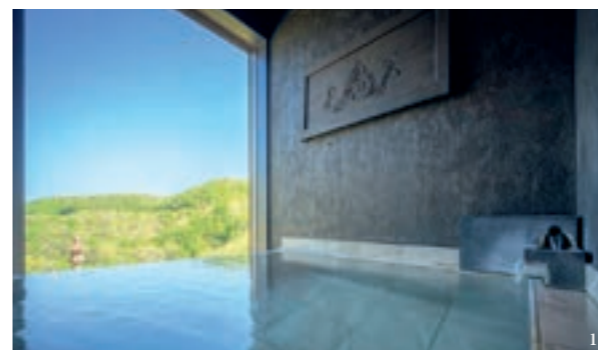
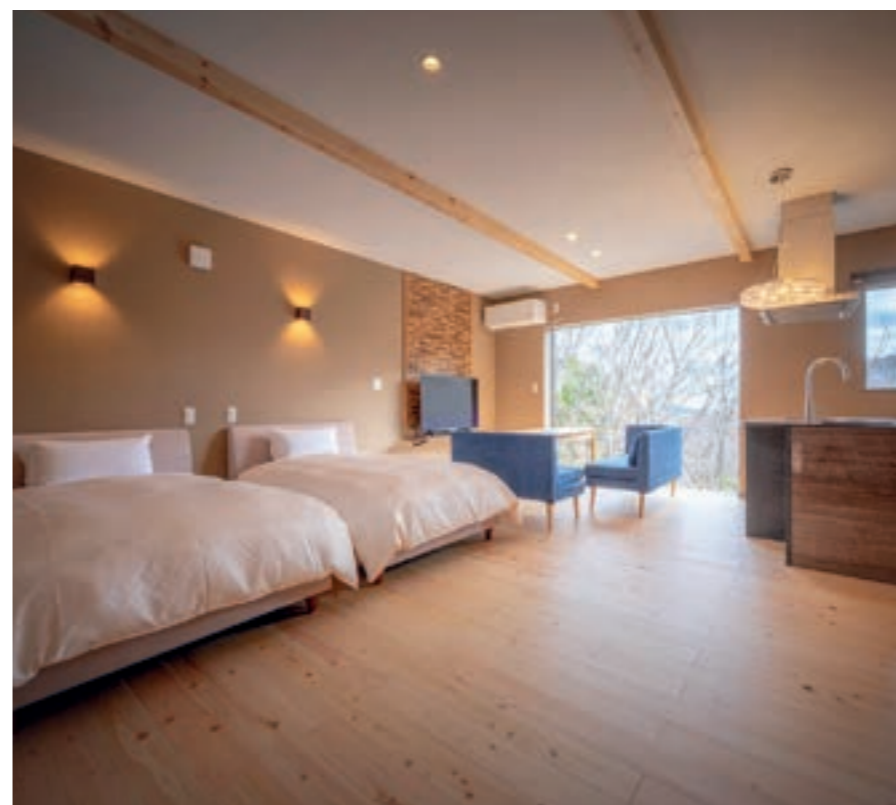

1.まるで露天風呂のような解放感に浸れる浴室。青根温泉に7つある源泉のうち6つをブレンドした湯が楽しめる。2.ランドリーも完備され連泊にもおすすめ。3.室内にさりげなく飾られた花などに、おもてなしの心が宿る。

1日2人だけが体験できる
青根の自然を望む現代湯治

73㎡もある贅沢空間を、1日2人限定で一棟丸ごと貸し切りに。広々としたワンフロアには、アイランドキッチンやダイニング、ベッドスペースがゆったりと配され、青根温泉の四季を望める大きな窓が開放感を演出します。食事を希望する場合は、料理が評判の系列宿「山景の宿 流迪」から会席料理をケータリング。源泉かけ流しの広い湯舟に入りながら、季節の絶景も楽しめます。お湯で身体を、落ち着いた空間で心を癒すひときは、まさに現代版の湯治。大自然の眺めも、温泉も、この日だけは独り占めをして心ゆくまで満喫して。

ひとひかり



ONSEN MEMO

泉質／単純温泉
(低張性弱アルカリ性高温泉)
効能／神経・筋肉・関節痛、
慢性消化器病、眼病、
冷え性 他

宮城県柴田郡川崎町青根温泉2-1
Tel:090-6009-0762

- 営業時間／予約受付時間9:00～18:00
- チェックイン15:00、チェックアウト10:00
- 定休日／不定休
- 宿泊料金／30,700円～(税込)
- 日帰りの有無／無
- 駐車場(台数)／車庫1台

女性に喜んでいただけるようなアメニティと、心からリラックスしていただける空間を用意しております。記念日のお祝いや、大切な人との思い出づくり、日ごろの疲れを癒すご褒美旅行にぜひご利用ください。

ひとひかり
原 太一郎さん

❁ 不忘館 岡崎旅館 ❁

Fubokan Okazakiryokan

青根温泉エリア



❁ 峩々温泉 ❁

Gaga Onsen

峩々温泉エリア



1. 岡崎旅館の窓外には、美しい青根の自然が広がっています。柔らかな湯に浸かり心身がすっかりリラックス。2. 客室はもちろん、廊下やロビーなど館内のいたるところに昔懐かしい風情が残ります。

「若返りの湯」に身を委ねて心も体もリラックス

天然温泉掛け流しで湯量も豊富な温泉は、肌がスベスベになることから「若返りの湯」と呼ばれ女性客に大人気。青根の美しい自然を眺めて湯あみができる大浴場と、2つの貸切風呂で自慢の湯を楽しめます。24時間利用できるのもポイント。本館と別館があり、昭和元年完成の別館（南北2棟）は古き良き風情を残して、国の登録有形文化財となっています。客室は素朴で親しみがあり、時間を忘れてくつろぐのに最適です。

素朴な趣の中に暖かな美が宿っている。よく有るものもなくとも、なかなかないものがある。そんな宿にぜひお越しください。

岡崎旅館
岡崎 健太郎さん

不忘館 岡崎旅館

ふぼうかん おかざきりょかん

宮城県柴田郡川崎町青根温泉8-5
Tel:0224-87-2016

- チェックイン15:00～、チェックアウト～10:00
- 浴場／大浴場、貸切風呂2
- 施設／別館・和室7室(本館は休館中)
- 料金／素泊り6,000円、入浴のみ500円、入浴+休憩1,500円、貸切風呂1,000円

ONSEN MEMO

泉質／単純温泉・弱アルカリ単純泉・ナトリウムイオン泉
効能／神経痛、関節痛、リウマチ 他



1. 名人が作るひとめぼれ、蔵王の肥沃な土壌が生んだ高原野菜など、地域の食材を郷土料理で。2. 開湯は明治時代。掛け湯、入浴、飲泉で、歴史ある峩々温泉の湯を楽しむことができます。3. 一人からグループまで対応可能な客室。

日常を忘れさせてくれる心穏やかな「峩々時間」

青根地区を抜け、峠を越えた先に広がっているのが、蔵王の山懐に抱かれた秘湯の宿『峩々温泉』。そこには、携帯電話や日常の忙しさから離れ、豊かな自然と効能に優れた名湯をのんびりと楽しむ非日常の「峩々時間」が流れています。自然湧出の湯は、群馬の四万温泉、大分の湯平温泉と並んで、胃腸に効く日本三大温泉の一つ。飲泉もでき、ストレスで弱った胃腸を整える効果があるそう。溪谷美を望む露天風呂や、「あつ湯」と「ぬる湯」のある大浴場、さらに天然鉱石を温めたオリジナルの岩盤浴と、一泊だけでは足りないほど、たくさんの魅力にあふれています。

肌と胃腸をいたわる温泉三昧をお楽しみに下さい。蔵王の大自然の中で、身も心もリフレッシュする温泉湯治は2泊3日がおすすです。

峩々温泉
竹内 宏之さん

峩々温泉

ががおんせん



ONSEN MEMO

泉質／ナトリウム・カルシウム・炭酸水素塩・硫酸温泉
効能／神経痛、リウマチ、肝臓疾患、その他消化器系疾患 他

宮城県柴田郡川崎町前川字峩々1
Tel:0224-87-2021

- チェックイン15:00～、チェックアウト～10:30
- 浴場／男女各露天風呂、混浴露天風呂、大浴場(ぬる湯、あつ湯)、貸切露天風呂、岩盤浴
- 施設／和室13室、和洋室4室、談話室、バー
- 料金／お一人様一泊2食税込20,000円～

青根に生まれた
新たな
宿泊体験

アオネ×マトカ

Private camp base AONE×MATKA

青根温泉エリア



Tロッジ青根

T-lodge AONE

青根温泉エリア

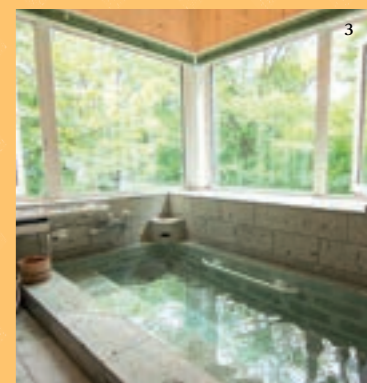

完全予約制のキャンプ場で 青根の新鮮な野外体験を

アオネ「A-ONE」は英語で最上級を意味し、マトカ「MATKA」はフィンランド語で旅を意味しています。フィンランド風デザインで統一された館内には、アウトドアライフや児童保育の資格をもつ専門スタッフが常駐して、キャンプをベースとした野外活動を展開しています。特に子供時代の記憶に残る楽しい体験——青根の森や自然空間を活かした、プライベートキャンプや野外活動、合宿やイベントなどを通じて、子ども達の心身の成長を支え、「生きる力」を伸ばす活動をめざしています。大人には明日への元気を生み出す豊かな体験を…キャンプ中心の新しい宿泊施設です。



1. 森に囲まれたアオネ×マトカは、旧前川小学校の青根分校だった建物。
2. カフェコーナーは窓外の緑や紅葉が素敵です。
3. 校庭に芝を張りキャンプ場に。キャンプファイヤーもOK!
4. キャンプの専門家から楽しくレクチャーが受けられます。
5. 音楽室がフィンランド風デザインでリノベーション! 会議や学習に利用できます。
6. 教室はさまざまな体験学習やイベントに活用されています。

アオネ×マトカ あおねまとか

宮城県柴田郡川崎町前川名号下山3-7
Tel.Fax:0224-86-5331
E-mail: matka@kits-no-mori.com

■受付時間/9:00~18:00
不在時は留守電へ、後ほど掛け直します。
お急ぎの場合はメールでご連絡ください。
■営業時間/デイ 10:00~15:00
キャンプ 15:00~10:00



貸切ロッジで休日ライフを! 新しい別荘ライフの始まりです。

森を散策して美味しい珈琲店に入る、ベランダで小説を読みふける、ゴルフスコアをつまみに仲間とグラスを傾ける——そんな「別荘ライフ」を仲間や家族で気軽に味わえる、新しい一棟貸切のグランロッジです。静かな森に包まれたログハウス、十和田石の広く贅沢なお風呂はもちろん温泉です。お父さんの手料理を家族みんなで味わったり、仲間とBBQを楽しんだり、使い方・住まい方はあなた次第のバケーションレンタル。そして…小鳥のさえずりで目をさます、そんな爽やかな朝を体験してみませんか?



1. 一階はリビング&キッチン。大きな開口窓の外にテラスが。
2. 森の中に佇むログハウスが、Tロッジ青根。
3. 温泉が引かれた浴室。大きな窓から緑の光が差し込みます。
4. 広いテラス。木々も手が届くほどで野鳥が間近に観察できますよ。
5. 二階は寝室スペース。夜は静寂に包まれます。
6. 別荘ならではの自然の中での食事は最高です(食事の写真はイメージです。食事の提供はありません)

Tロッジ青根 ていろうじあおね

宮城県柴田郡川崎町前川字六方山3-17
予約センター Tel:080-800-6827(平日9:30~17:00受付)
※予約サイト <https://airbnb.com/h/t-lodgeaone>
■宿泊料金/24,200円~(税込)
※最大6名様宿泊可(5名様以上は追加料金あり)
食事の提供はありません。調理器具が揃っておりますので、お客様自身で食材を持ち込みの上お召し上がりください。



❁ Tロッジ青根2 ビッグフット ❁

青根温泉エリア

T-lodge AONE 2 BIGFOOT

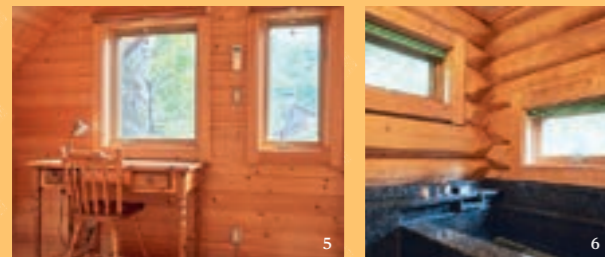

1.予約時に暗証番号を発行。自宅のように出入りできる。2.ロフト付きの2階建て。1階にはダブルベッドがある。3.屋根付きデッキなので雨天でも外でバーベキューが可能。4.2階はツインベッドが。ロフトにもベッドを2台用。5.6.北米産の木材を使用。隅々まで掃除が行き届いている。7.4名までが最適だが、最大6名まで利用できるほど広い。

ダイナミックなログハウスは設備も充実した癒しの空間

旅の楽しさ、醍醐味を知る旅行会社がプロデュースするハンドカットの本格ログハウス。建物にも小物にも木材をふんだんに使用した空間は、清潔感があり、木のぬくもりが居心地抜群です。1階には屋根付きの広いデッキがあり、炭火焼コンロ持参でのバーベキューもOK。2泊以上の利用者には、アメリカ製の本格バーベキューグリルの無料貸し出しも。また、御影石の大きな浴槽には源泉100%の天然温泉が満たされており、疲れた身体を芯から癒してくれます。木の香りに包まれたログハウスと周囲の自然を満喫するなら、2泊以上がおすすめ。

Tロッジ青根2 ビッグフット ていろうじあおね2びぐふつと

宮城県柴田郡川崎町前川六方山1-17
Tel.080-800-6827(平日9:30~17:00受付)
※予約サイト <https://airbnb.com/h/t-lodgeaone>
■宿泊料金/35,000円~(税込)
※最大6名様宿泊可(5名様以上は追加料金あり)
食事の提供はありません。調理器具が揃っておりますので、お客様自身で食材を持ち込みの上お召し上がりください。



❁ Nキャビン青根 ❁

青根温泉エリア

N-cabin AONE

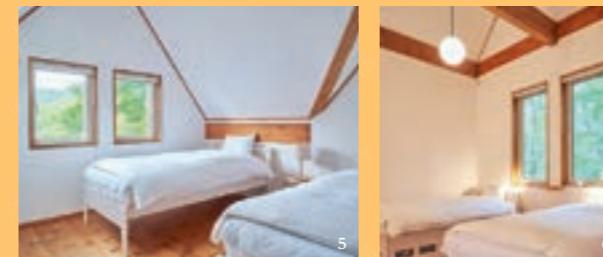
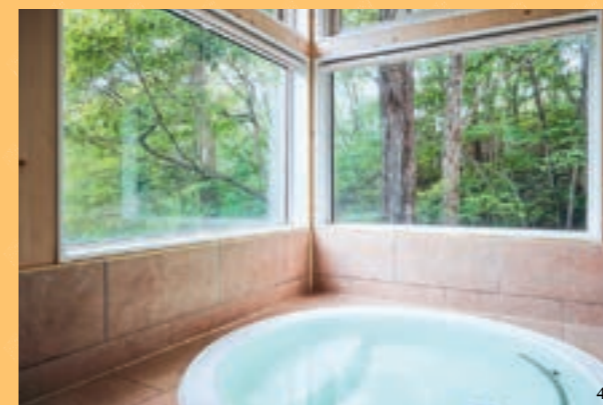

洗練された空間でリラックス 大自然に溶け込む森のロッジ

緑豊かな森に佇む、木の温かみに包まれたおしゃれなキャビン。大きな窓からは大自然の四季が望め、ゆったりしたりビングルームや広々としたウッドデッキ、機能性抜群のアイランドキッチンと設備も充実。緑が映えるようシンプルな白壁を基調にし、窓外の景色を主役に家具を配置するなど、いたるところにこだわりが表れています。キッチンで仲間とにぎやかに調理をしたり、ウッドデッキでのんびりお酒やコーヒーを楽しんだり、自宅のように過ごせる点も魅力。お風呂は源泉100%の天然温泉で、露天風呂のような解放感が堪能できます。

Nキャビン青根 えぬきゃびんあおね

宮城県柴田郡川崎町前川六方山3-306
Tel.080-800-6827(平日9:30~17:00受付)
※予約サイト <https://airbnb.com/h/t-lodgeaone>
■定休日/なし
■宿泊料金/35,000円~(税込)
※最大6名様宿泊可(5名様以上は追加料金あり)
食事の提供はありません。調理器具が揃っておりますので、お客様自身で食材を持ち込みの上お召し上がりください。



HANABUSA ドッグランピング

HANABUSA DOGlamping

青根温泉エリア

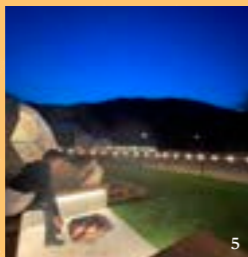

今日はわんちゃんが主役！ “家族”で楽しむグランピング

ノーリードで専用の庭を走り回って、夜はドームテントでみんな一緒にのんびりと。わんちゃんが主役になれる、“グランピング+ドッグラン”の新しいアウトドア施設が誕生！各区分には、広々としたドームテントに加え、キッチンや冷蔵庫などを備えたキャビンがあり、敷地内にある温泉宿のお風呂も利用可能です。食事付なら、手ぶらで牛サーロインや牛たんなどのバーベキューが楽しめます。プライベートドッグランは、思う存分遊んでも土で足が汚れずクッション性がある人口芝を使用。わんちゃんへの心遣いもうれしい施設です。

HANABUSA DOGlamping はなぶさどっぐらんぴんぐ

宮城県柴田郡川崎町青根温泉7-7
Tel.0224-87-2411
■営業時間/チェックイン14:00~17:00、チェックアウト10:00
■定休日/12~3月中旬
■宿泊料金/1泊2食付 平日1名様27,500円~
※犬2頭目からは1頭につき+2,000円
■宿泊人数/1名~4名 ※犬は1棟につき3頭まで
■駐車場/あり(各テント1台)
※食事付(1泊2食)プランの場合は
ドッグフード(2食)も付きます。ドッグフードの持ち込みも可



青根・峩々 マップ

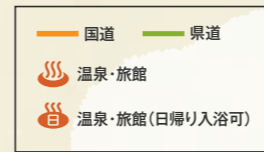

モデルコース

- モデルコース① ドライブ編
「森のピザ工房 ルヴォワール」でランチ ●車で5分● 「BLUE COFFEE」でお茶 ●車で15分● 青根自然の森公園で森林浴 ●宿泊宿へ
- モデルコース② バス旅編
「青根温泉」で下車 ●徒歩3分● 「流涎」でランチ ●徒歩5分● 「青根洋館」でお茶 ●徒歩30秒● 足湯「駐車場の湯」でのんびり ●宿泊宿へ

おすすめスポット

お土産

青根の香りをお持ち帰り



散策中の休憩のお供やお土産におすすめなのが、名物の笹団子。笹の香りが広がるやわらかい餅と餡の相性が抜群。1個、2個とつい手が伸びるおいしさです。



須賀物産店

宮城県柴田郡川崎町青根温泉3-1
Tel:0224-87-2402
営業時間:8:30~16:00
(土日は17:00)
定休日:なし



じゃっぼの湯の裏手にできた青根の新名所。生産農家の直売だからとにかく鮮度が抜群。旬の野菜を手に入れられるのがうれしい。果物も季節ごとに仲間の地元農家から集めた、モモやナシ、リンゴなど。いずれも甘みが強くておいしい。



青根温泉 みはらし売店

宮城県柴田郡川崎町青根温泉3-11
Tel:0224-87-2605
営業時間:9:00~17:00
定休日:不定休 冬期休業



青根の森の中に誕生した、お菓子作家・高木雅美さんのクッキーと焼き菓子のお土産はいかが。童話の世界のような、安らぎある時間が楽しめます。



Studio Fahren

宮城県柴田郡川崎町前川字沼ノ平山4-27
Tel・Fax:0224-87-8187
営業日:金・土・日
営業時間:10:00~17:00
※HPブログとInstagramをご確認ください。
<http://www.studio-fahren.com>
@studio.fahren

青根温泉へのアクセス

JR東北新幹線から

「白石蔵王駅」より
宮城交通バス「遠刈田温泉」行終点下車(約50分)、車で約6分

山形自動車道から

「宮城川崎IC」より国道457号線で約15分

東北自動車道から

「白石IC」より県道12号線で約40分

※送迎バスを運行する旅館もあります。
詳しくは、各旅館へお問い合わせください。



発行/川崎町 地域振興課

☎0224-84-2117

宮城県柴田郡川崎町大字前川字裏丁175-1

